PROJEKT 2118 JOHA
BAUHERRSCHAFT

Ersatzneubau MFH, mit 4 Wohneinheiten, Johanniterweg 3, 6260 Reiden
MF Property AG, Poststrasse 3, 8954 Geroldswil

SQ Architekten

SQ Architekten GmbH, Zürichstrasse 49, 4665 Oftringen
info@sqarch.ch, www.sqarch.ch, Tel 062 501 10 01

Untergeschoss Mst 1:100

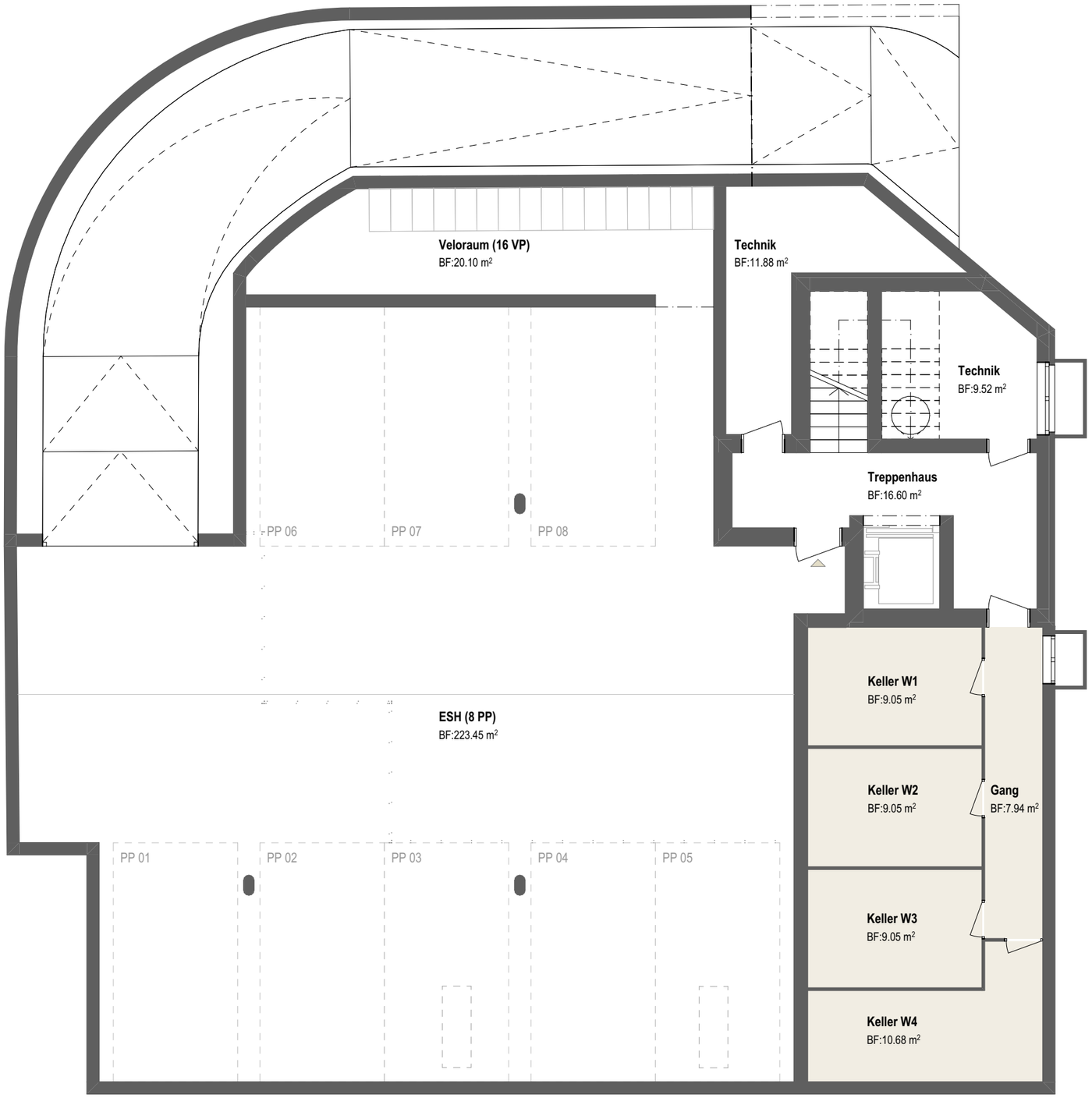

0 m 5 m

N